



จดหมายข่าวสหกรณ์ออมทรัพย์ป้อนามัยสุนทร จำกัด

“สหกรณ์ออมทรัพย์ดีเด่นแห่งชาติ ประจำปี 2556”



ประจำเดือน มิถุนายน 2563

ด้านเงินกู้

1. เรื่องกำหนดวงเงินกู้สามัญทั่วไป (สท.)

คุณสมบัติผู้กู้

- เป็นสมาชิกมาแล้วไม่น้อยกว่า 6 เดือน
- หากมีหนี้เดิมต้องชำระมาแล้วไม่น้อยกว่า 6 งวด
- สมาชิกตั้งแต่ 1 ม.ค. 59 ต้องผ่านการอบรมสมาชิกใหม่ที่

สหกรณ์จัดขึ้น



วงเงินกู้

จำรายการ

อายุสมาชิก	กู้ได้/เงินเดือน	วงเงินกู้	งวด	คนค้า
6 ค. - 5 ปี	70	2,000,000	240 งวด	3-5
5 - 10 ปี	80	2,500,000	สุดท้ายไม่	5
10 ปีขึ้นไป	90	3,500,000	เกิน 64 ปี	6
บำนาญ	-	2,000,000	120	3-5
ชรก.นอกสังกัด	-	1,500,000	100	ปกติ (+1)

*สมัครหลัง 1 ก.ย. 61 งวดชำระ 120 งวด อายุไม่เกิน 60 ปี

- หักเงินได้รายเดือนไม่เกิน 82% และลดลงร้อยละ 2 ต่อปี จนเหลือ 80%

ลูกจ้างชั่วคราว (1) (วิชาชีพ / พนง.ราชการ)

อายุสมาชิก	กู้ได้/เงินเดือน	วงเงินกู้	งวด	คนค้า
6 ค. - 2 ปี	50	350,000	120	4
2 - 5 ปี	60	450,000		
5 ปีขึ้นไป	70	550,000		
ผู้ใช้หลักทรัพย์+	90% ของสินทรัพย์	800,000	150	-

- หักเงินได้รายเดือนไม่เกิน 72% และลดอัตราลงร้อยละ 2 ต่อปี จนเหลือ 70% งวดสุดท้ายไม่เกิน 60 ปี

ลูกจ้างชั่วคราว (2) เป็นสมาชิกก่อน 1 ม.ค. 59 และมีหนี้คงเหลือ

อายุสมาชิก	กู้ได้/เงินเดือน	วงเงินกู้	งวด	คนค้า
6 ค. - 2 ปี	15	120,000		4
2 - 5 ปี	20	150,000	108	4
5 ปีขึ้นไป	25	300,000		5
ผู้ใช้หลักทรัพย์+	90% ของสินทรัพย์	500,000	150	-

- เป็นสมาชิกก่อน 1 ม.ค. 59 และมีหนี้คงเหลือกับสหกรณ์ก่อน 1 ต.ค. 59 หักเงินได้รายเดือนไม่เกิน 72% และลดอัตราลงร้อยละ 2 ต่อปี จนเหลือ 70% งวดสุดท้ายไม่เกิน 60 ปี

ลูกจ้างชั่วคราว (2) เป็นสมาชิกหลัง 1 ม.ค. 59 และไม่มีหนี้

อายุสมาชิก	กู้ได้/เงินเดือน	วงเงินกู้	งวด	คนค้า
6 ค. - 2 ปี	15	100,000		4
2 - 5 ปี	20	120,000	108	4
5 - 10 ปี	25	150,000		5
10 ปีขึ้นไป	30	300,000		5
ผู้ใช้หลักทรัพย์+	90% ของสินทรัพย์	500,000	150	-

- หักเงินได้รายเดือนไม่เกิน 70% งวดสุดท้ายไม่เกิน 60 ปี

2. เรื่องกำหนดวงเงินกู้สามัญเพื่อคุณภาพชีวิต (สค.)

คุณสมบัติผู้กู้ เป็นสมาชิกมาแล้วไม่น้อยกว่า 6 เดือน

ชรก./ลจ.ประจำ	คนค้า	ลจ.(1)	คนค้า	งวดชำระ
15,000	2	15,000	3	500
20,000	2	20,000	3	500
50,000	2	50,000	3	1,000
70,000	2	70,000	3	1,000
100,000	2			1,500
150,000	2			1,500
200,000	3			2,000

3. เรื่องกำหนดวงเงินกู้สามัญเพื่อการบริโภค (สบ.)

คุณสมบัติผู้กู้ เป็นสมาชิกมาแล้วไม่น้อยกว่า 6 เดือน

ประเภทสมาชิก	วงเงินกู้	งวดชำระ	งวดสุดท้าย อายุไม่เกิน	คนค้า
ชรก./ลจ.ประจำ	500,000	120	เดือนที่เกษียณ	3
บำนาญ	150,000	60	-	3
ลจ.วิชาชีพ (1)	200,000	60	60	4
ลจ.ทั่วไป (2)	50,000	60	60	4

4. เรื่องกำหนดวงเงินกู้สามัญฉุกเฉิน (ฉจ.)

คุณสมบัติผู้กู้ * เป็นสมาชิกไม่น้อยกว่า 3 เดือน

ประเภท	วงเงินกู้	งวด
ชรก./ลจ.ประจำ	100,000	12
ลจ. (1)	ครึ่งหนึ่งของเงินเดือนไม่เกิน	
ลจ. (2)	10,000	12

5. เรื่องกำหนดวงเงินกู้สามัญเพิ่มสุข (สข.)

คุณสมบัติผู้กู้ เป็นสมาชิกไม่น้อยกว่า 5 ปี และไม่เคยผิดนัดงวด

ชำระหนี้สหกรณ์ภายใน 12 งวด ก่อนยื่นคำขอกู้

ประเภทสมาชิก	วงเงินกู้	งวดชำระ	งวดสุดท้าย อายุไม่เกิน	คนค้า
ชรก./ลจ.ประจำ	50,000	60	60	1
ลจ.ชั่วคราว				
- เงินเดือนไม่เกิน 10,000	10,000	60	60	1
- เงินเดือนเกิน 10,000	20,000			

6. เรื่องกำหนดวงเงินกู้สามัญเพิ่มทรัพย์ (สจ.) (กู้ปีนผล)

- เป็นสมาชิกไม่น้อยกว่า 12 เดือน

- ไม่เป็นผู้ที่ถูกคำพิพากษาหรือแจ้งให้อายัดปิ่นผลประจำปีเพื่อชำระหนี้เจ้าหนี้รายอื่น

- ไม่อยู่ในระหว่างผิดนัดงวดชำระหนี้กับสหกรณ์

- กู้ได้ไม่เกินร้อยละ 75 ของประมาณการจ่ายเงินปีนผลปีนั้น ๆ

- ยื่นกู้ได้ตั้งแต่เดือน เมษายน - พฤศจิกายน ของทุกปี



เงินกู้พิเศษ

ประเภทสมาชิก	วงเงินกู้สูงสุด	งวดชำระ	งวดสุดท้าย
ข้าราชการ	4,000,000	300	70
ลูกจ้างประจำ	3,000,000	300	65
จนท.สหกรณ์	3,000,000	300	60
ลจ.วิชาชีพ (1)	1,000,000	150	60
ลจ.ทั่วไป (2)	800,000	150	60
บ้านญาติ	800,000	120	70

วัตถุประสงค์กู้พิเศษ	วงเงินกู้ไม่เกิน
1. เพื่อการเคหะ	4,000,000
2. เพื่อการประกอบอาชีพ	4,000,000
3. เพื่อซื้อยานพาหนะ	3,000,000

อัตราดอกเบี้ยเงินกู้

ประเภทเงินกู้	อัตราร้อยละต่อปี
เงินกู้ฉุกเฉิน	6.00
เงินกู้สามัญ	6.50
ยกเว้นสามัญทั่วไป	6.25
เงินกู้พิเศษ	6.25
ยกเว้นเพื่อการเคหะ	6.00

หากมีข้อสงสัยประการใดสามารถติดต่อสอบถามฝ่ายสินเชื่อ โทร.0-4451-9239,0-4451-2387 ต่อ 12,15 มือถือ: 062-1972567

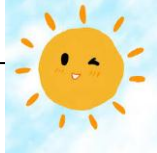

การให้บริการฝากเงิน

1. เงินฝากออมทรัพย์ทั่วไป

- เปิดบัญชีขั้นต่ำ 500 และฝากครั้งต่อไปเท่าใดก็ได้
- ยอดคงเหลือในบัญชีขั้นต่ำ 500 บาท
- การเข้าดอกเบี้ยปีละ 2 ครั้ง (มี.ย. , ธ.ค.)

2. เงินฝากออมทรัพย์แบบมีเป้าหมาย

- เปิดบัญชีและฝากครั้งต่อไป ไม่น้อยกว่า 500 บาท
- ยอดคงเหลือในบัญชีขั้นต่ำ 500 บาท
- การเข้าดอกเบี้ยปีละ 4 ครั้ง (มี.ค.,มิ.ย.,ก.ย.,ธ.ค.)

3. เงินฝากออมทรัพย์พิเศษ

- เปิดบัญชีและฝากครั้งต่อไป ไม่น้อยกว่า 5,000 บาท
- ยอดคงเหลือในบัญชีขั้นต่ำ 5,000 บาท
- การเข้าดอกเบี้ยปีละ 2 ครั้ง (มี.ย. , ธ.ค.)

4. เงินฝากออมทรัพย์สินทวีศรีเงินคงคลัง

- เปิดบัญชีขั้นต่ำ 1,000 บาท สูงสุดไม่เกิน 25,000 บาท
- ฝากเท่ากันทุกเดือนเท่ากับยอดที่เปิดบัญชี ไม่เกินวันที่เปิดบัญชีครั้งแรก

- สามารถเลือกระยะเวลาฝากได้ตั้งแต่ 24/36/48/60 เดือน
- ได้รับดอกเบี้ยเมื่อครบกำหนดระยะเวลาที่เลือกฝาก

5. เงินฝากออมทรัพย์เงินฝากออมทรัพย์ พ.ศ. 2563

- รับเฉพาะสมาชิกสามัญ
- เปิดบัญชีและฝากเพิ่มครั้งละไม่น้อยกว่า 500 บาท
- ยอดคงเหลือในบัญชีขั้นต่ำ 500 บาท
- จ่ายดอกเบี้ยปีละ 3 ครั้ง (31 มี.ค.,31 ก.ค.,30 พ.ย.) ของทุกปี

6. เงินฝากออมทรัพย์ทันใจ พ.ศ.2563

- เปิดบัญชีและฝากครั้งต่อไป ไม่น้อยกว่า 50,000 บาท
- ถอนเมื่อใดก็ได้ หากถอนมากกว่า 1 ครั้ง/เดือน คิดค่าธรรมเนียมอัตราร้อยละ 1 ของยอดที่ถอน แต่ไม่ต่ำกว่า 500 บาท/ครั้ง
- การเข้าดอกเบี้ยทุกเดือน จะโอนเข้าออมทรัพย์ทั่วไปทุก ๆ วันทำการสุดท้ายของทุกเดือน

อัตราดอกเบี้ยเงินฝาก

ประเภทเงินฝาก	ดอกเบี้ย (ต่อปี)
1. ออมทรัพย์ทั่วไป	2.50
2. ออมทรัพย์พิเศษ	2.75
3. สินทวีศรีเงินคงคลัง	
- 24 เดือน	3.25
- 36 เดือน	3.40
- 48 เดือน	3.55
- 60 เดือน	3.70
4. ออมทรัพย์มีเป้าหมาย	
- 500- 1,000,000	3.00
- 1,000,001 – 2,000,000	3.25
- มากกว่า 2,000,000	3.50
5. ออมทรัพย์พิเศษอุ่นไอรัก	3.50
6. ออมทรัพย์พิเศษทันใจ	
- 50,000- 100,000	3.25
- 100,001 – 200,000	3.35
- 200,000 – 300,000	3.45
- มากกว่า 300,000	3.55

กำหนดการจัดอบรมความรู้พื้นฐานเกี่ยวกับสหกรณ์สำหรับสมาชิกใหม่ประจำปี 2563 มี 3 รุ่น ดังนี้

- | | | |
|------------|-------------------------|---------------------|
| ครั้งที่ 1 | วันที่ 12 มิถุนายน 2563 | เวลา 13.00-16.30 น. |
| ครั้งที่ 2 | วันที่ 10 กรกฎาคม 2563 | เวลา 13.00-16.30 น. |
| ครั้งที่ 3 | วันที่ 7 สิงหาคม 2563 | เวลา 13.00-16.30 น. |

สมาชิกสามารถดาวน์โหลดใบสมัครได้ที่ www.sphcoop.com และส่งเอกสารกลับมายังสหกรณ์ก่อนเข้าอบรมทุกครั้ง

การโอนเงินเข้าบัญชีสหกรณ์เพื่อชำระสหกรณ์

1. โอนเงินเข้าบัญชีสหกรณ์ผ่านธนาคารต่าง ๆ ดังนี้

ชื่อบัญชี : สหกรณ์ออมทรัพย์อเนกนวมยสุรินทร์ จำกัด

ธนาคาร	สาขา	เลขที่บัญชี
ธนาคารกรุงไทย	สุรินทร์	310-1-39723-5
ธนาคารกรุงศรีอยุธยา	สุรินทร์	132-1-34870-7
ธนาคารออมสิน	สุรินทร์	050-931-528-884
ธนาคาร ธกส.	สุรินทร์	010-262-175-477
ธนาคารธนชาติ	สุรินทร์	614-2-01323-2

2. โทรแจ้งหรือแฟกซ์เอกสารมายังสหกรณ์ หมายเลขโทรศัพท์

0-4451-9239 / 0-4451-2387 โทรสาร กด 14

